



GOBIERNO DE MENDOZA

MINISTERIO DE CULTURA Y TURISMO

-4-

DECRETO N° 1333

ANEXO I
ORGANIGRAMA

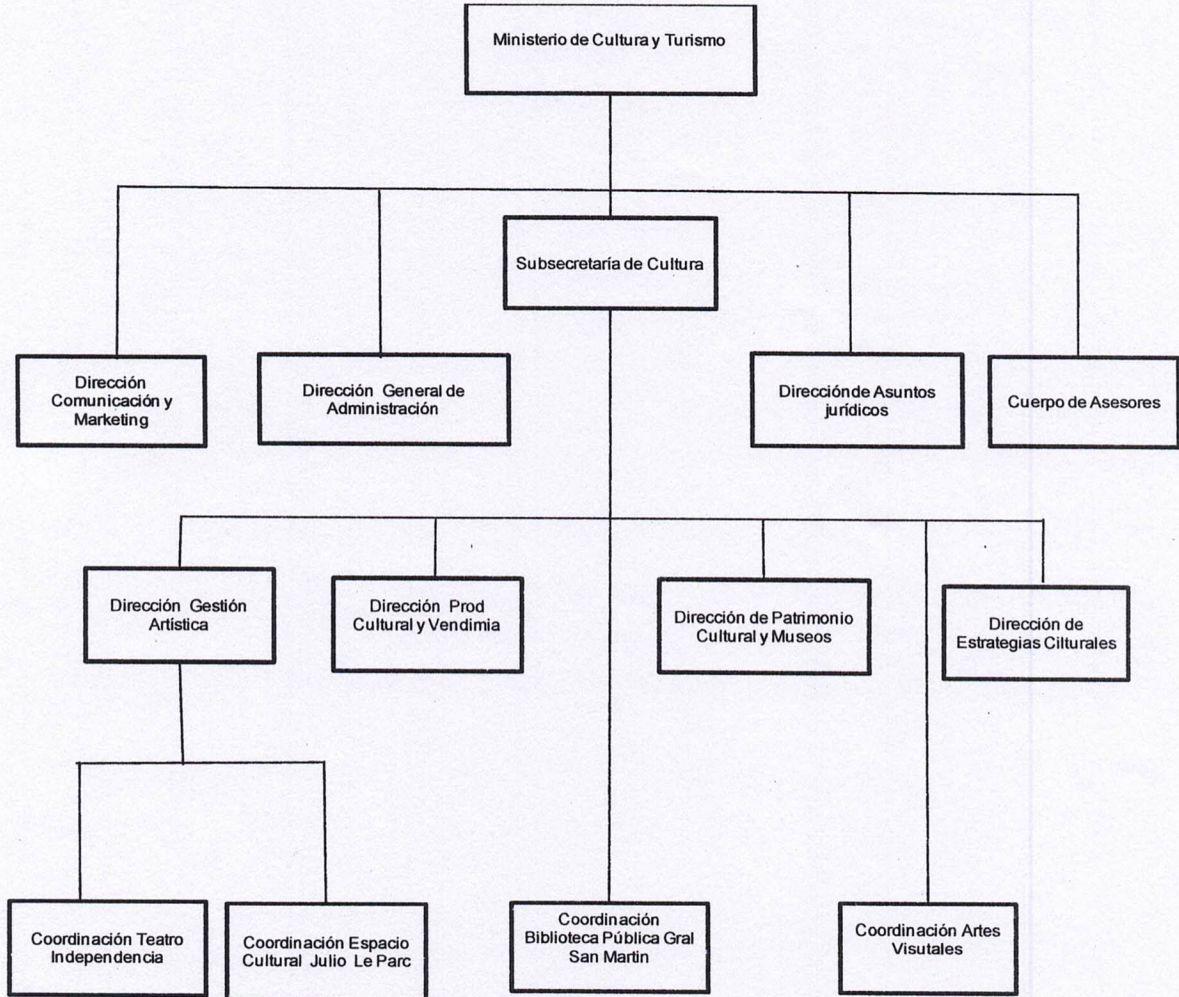

Organismo Relacionado: Ente Mendoza Turismo (EMETUR)

[Signature]
Dra. NORA VICARIO
MINISTRA DE CULTURA Y TURISMO

[Signature]
Dr. RODRIGO ALEJANDRO SUAREZ
GOBERNADOR DE LA PROVINCIA

ES COPIA
[Signature]
PAOLA CARVALHO
SECRETARIA DE DESPACHO GENERAL

MIN. DE CULT
Y TURISMO
Sec. General
[Signature]
Administración



GOBIERNO DE MENDOZA

MINISTERIO DE CULTURA Y TURISMO

-5-

DECRETO N° 1333

ANEXO II

Ex- 2023-0142060-GDEMZA-MCYT

Creación Cargos											
ORGANISMO						ESCALAFONAMIENTO					
C	J	U.	F	F	R	A	T	S	CLASE	N° DE CARGOS	DENOMINACION Y U.G.
A	U	O.	I	U	S	G	R	I			
R	R		N	N	'01	1	'00	'05	'080	1	Subsecretario UGC CU6212 UGG CU0057
1	22	01	0	00	'01	1	'00	'05	'080	1	Subsecretario UGC CU6212 UGG CU0057

MIN. DE CULT. Y TURISMO

Sec. General

Administración

[Signature]

Dra. NORA VICARIO
MINISTRA DE CULTURA Y TURISMO

[Signature]

Dr. RODOLFO ALEJANDRO SUAREZ
GOBERNADOR DE LA PROVINCIA

ES COPIA

[Signature]

PAOLA CARVALHO
SECRETARIA DE DESPACHO GENERAL